Skeena erbohrt 33,82 g/t AuEq über 22,50 Meter auf Eskay Creek

Vancouver, BC (5. Mai 2020) Skeena Resources Limited (TSX.V: **SKE**, OTCQX: **SKREF**) ("Skeena" oder das "Unternehmen" - https://www.rohstoffnacht-tv.de/mediathek/play/skeena-resources-neustart-von-eskay-creek-mine-in-kanada-laeuft-nach-plan/) freut sich, die endgültigen Gold-Silber-Bohrergebnisse für die 4.327 Meter bekannt zu geben, die bisher in diesem Jahr im Rahmen des Phase-I-Oberflächenbohrprogramms 2020 des Unternehmens auf dem Projekt Eskay Creek ("Eskay Creek") im Goldenen Dreieck von British Columbia abgeschlossen wurden. Vier Oberflächenbohrgeräte wurden für das Phase-I-Programm 2020 in den Zonen 21A, 21B und 21C eingesetzt, um Infill-Bohrungen durchzuführen und die Aufwertung von Gebieten mit abgeleiteten Ressourcen auf die angezeigte Klassifizierung zu ermöglichen. Referenzbilder werden am Ende dieser Pressemitteilung sowie auf der Website des Unternehmens präsentiert.

Höhepunkte der Eskay-Creek-Bohrungen der Phase I

- **32,21 g/t Au, 121 g/t Ag (33,82 g/t AuEq) über 22,50 m (SK-20-270) - Zone 21B**

  Einschließlich 753,00 g/t Au, 445 g/t Ag (758,93 g/t AuEq) über 0,83 m
- **5,90 g/t Au, 14 g/t Ag (6,09 g/t AuEq) über 24,55 m (SK-20-271) - Zone 21B**

  Einschließlich 25,60 g/t Au, 56 g/t Ag (26,35 g/t AuEq) über 1,50 m

Goldäquivalent (AuEq), berechnet über die Formel: Au (g/t) + [Ag (g/t) / 75]. Die gemeldeten Kernlängen entsprechen 80-100% der tatsächlichen Mächtigkeit und werden durch gut definierte Mineralisierungsgeometrien unterstützt, die aus historischen Bohrungen abgeleitet wurden. Bei den Au- und Ag-Abschnitten, die die längengewichteten AuEq-Verbundkomposite angeben, wurden keine Gehaltsabdeckungen der einzelnen Untersuchungsergebnisse vorgenommen. Verarbeitungsgewinnungen wurden nicht auf die AuEq-Berechnung angewandt und werden zu 100% offengelegt. Proben unterhalb der Nachweisgrenze werden auf einen Wert von Null annulliert.

Zone 21B demonstriert weiterhin hohe Grade

Infill-Bohrungen innerhalb der Zone 21B haben eine beträchtliche hochgradige Mineralisierung durchschnitten, wie durch benachbarte Abschnitte mit 32,21 g/t Au, 121 g/t Ag (33,82 g/t AuEq) auf 22,50 m, einschließlich 753,00 g/t Au, 445 g/t Ag (758,93 g/t AuEq) auf 0,83 m (SK-20-270) vorhergesagt und nachgewiesen wurde. Diese Mineralisierung ist sowohl in den Kontaktschlamm-Steinen als auch in den Schlammstein-Rhyolithbrekzien enthalten und verbessert die Gehalte aus den umliegenden historischen Bohrlöchern, einschließlich 4,94 g/t AuEq auf 19,75 m (6636) und 0,73 g/t AuEq auf 3,32 m und 0,88 g/t AuEq auf 6,13 m (CA90-537).

Ein erhöhter Gold-Silber-Tenor in der Zone 21B wurde durch einen Abschnitt in Phase I mit 5,90 g/t Au, 14 g/t Ag (6,09 g/t AuEq) auf 24,55 m (SK-20-271) festgestellt, der sich in der Nähe eines anderen historischen Abschnitts eines Oberflächenbohrlochs von 1997 befindet, das im Durchschnitt 3,07 g/t AuEq auf 18,26 m (C97853) ergab.

Das Phase-I-Infill-Bohrprogramm bei Eskay Creek bestätigt weiterhin vorhersagbar die Gehalte und räumlichen Grenzen des Ressourcenmodells, das größtenteils aus der historischen Bohrdatenbank abgeleitet wurde.

Über Skeena

Skeena Resources Limited ist ein junges kanadisches Bergbauexplorationsunternehmen, dessen Schwerpunkt auf der Erschließung aussichtsreicher Edelmetallgrundstücke im Goldenen Dreieck im Nordwesten von British Columbia, Kanada, liegt. Die Hauptaktivitäten des Unternehmens sind die Exploration und Erschließung der ehemals produzierenden Gold-Silber-Mine Eskay Creek. Das Unternehmen veröffentlichte Ende 2019 eine solide vorläufige wirtschaftliche Bewertung und konzentriert sich derzeit auf Infill- und Explorationsbohrungen bei Eskay Creek, um das Projekt zur vorläufigen Machbarkeit zu bringen. Skeena erkundet auch die in der Vergangenheit produzierende Goldmine Snip.

Im Namen des Verwaltungsrates von Skeena Resources Limited,

Walter Coles jr.
Präsident und CEO

In Europa:
Swiss Resource Capital AG
Jochen Staiger
info@resource-capital.ch
www.resource-capital.ch

Qualifizierte Personen

Die Explorationsaktivitäten auf dem Projekt Eskay Creek werden vor Ort von den Explorationsmanagern des Unternehmens, Colin Russell, P.Geo. und Adrian Newton, P.Geo. In Übereinstimmung mit dem National Instrument 43-101 Standards of Disclosure for Mineral Projects, Paul Geddes, P.Geo. Vice President Exploration and Resource Development, ist die qualifizierte Person des Unternehmens und hat den technischen und wissenschaftlichen Inhalt dieser Pressemitteilung vorbereitet, validiert und genehmigt. Das Unternehmen hält sich bei der Durchführung, Dokumentation und Berichterstattung seiner Explorationstätigkeiten auf seinen Explorationsprojekten strikt an die CIM Best Practices Guidelines.

Qualitätssicherung - Qualitätskontrolle

Sobald sie vom Bohrer erhalten und verarbeitet sind, werden alle Bohrkernproben in zwei Hälften gesägt, beschriftet und in Säcke verpackt. Der verbleibende Bohrkern wird anschließend vor Ort sicher gelagert. Für die Anforderungen der Produktkette werden nummerierte Sicherheitsetiketten an den Laborsendungen angebracht. Das Unternehmen fügt in regelmäßigen Abständen Qualitätskontrollproben (QC-Proben) in den Probenstrom ein, einschließlich Leerproben und Referenzmaterialien bei allen Probenlieferungen, um die Laborleistung zu überwachen. Das QAQC-

Programm wurde von Lynda Bloom, P.Geo. von Analytical Solutions Ltd., entworfen und genehmigt und wird von der qualifizierten Person des Unternehmens, Paul Geddes, P.Geo, Vice President Exploration and Resource Development, beaufsichtigt.

Bohrkernproben werden zur Vorbereitung und Analyse an die Analyseeinrichtung von ALS Geochemistry in North Vancouver, British Columbia, geschickt. Die ALS-Einrichtung ist nach dem ISO/IEC 17025-Standard für Golduntersuchungen akkreditiert, und alle Analysemethoden beinhalten Qualitätskontrollmaterialien in festgelegten Häufigkeiten mit festgelegten Datenakzeptanzkriterien. Die gesamte Probe wird zerkleinert und 1 kg wird pulverisiert. Die Analyse auf Gold erfolgt durch 50 g Brandprobenfusion mit Atomabsorption (AAS) mit einem unteren Grenzwert von 0,01 ppm und einem oberen Grenzwert von 100 ppm. Proben mit Goldproben von mehr als 100 ppm werden mit einer 50 g-Brandprobenfusion mit gravimetrischem Abschluss erneut analysiert. Die Analyse für Silber erfolgt mittels einer 50g-Brandprobenfusion mit gravimetrischem Abschluss mit einer Untergrenze von 5ppm und einer Obergrenze von 10.000ppm. Proben mit Silberproben von mehr als 10.000 ppm werden mit einer gravimetrischen Silberkonzentratmethode erneut analysiert. Eine ausgewählte Anzahl von Proben wird auch unter Verwendung eines geochemischen Pakets mit 48 Multielementen durch einen 4-Säuren-Aufschluss analysiert, gefolgt von der Atomemissionsspektroskopie mit induktiv gekoppeltem Plasma (ICP-AES) und der Massenspektroskopie mit induktiv gekoppeltem Plasma (ICP-MS) sowie auf Quecksilber unter Verwendung eines Königswasseraufschlusses mit induktiv gekoppeltem Plasma (ICP-AES) als Abschluss. Proben mit einem Schwefelgehalt von mehr als 10 % aus der Multielementanalyse werden mit einem Leco-Ofen und Infrarotspektroskopie erneut auf Gesamtschwefel analysiert.

Warnhinweis zu zukunftsgerichteten Aussagen

Bestimmte hierin gemachte Aussagen und enthaltene Informationen können "zukunftsgerichtete Informationen" und "zukunftsgerichtete Aussagen" im Sinne der anwendbaren kanadischen und US-amerikanischen Wertpapiergesetze darstellen. Diese Aussagen und Informationen basieren auf Fakten, die dem Unternehmen derzeit zur Verfügung stehen, und es gibt keine Gewähr, dass die tatsächlichen Ergebnisse den Erwartungen des Managements entsprechen werden. Zukunftsgerichtete Aussagen und Informationen können durch Begriffe wie "antizipiert", "glaubt", "Ziele", "schätzt", "plant", "erwartet", "kann", "wird", "könnte" oder "würde" gekennzeichnet sein. Vorausblickende Aussagen und Informationen, die hierin enthalten sind, basieren auf bestimmten Faktoren und Annahmen, die sich unter anderem auf die Schätzung von Mineralressourcen und -reserven, die Realisierung von Ressourcen- und Reservenschätzungen, Metallpreise, Besteuerung, die Schätzung, den Zeitplan und die Höhe zukünftiger Exploration und Erschließung, Kapital- und Betriebskosten, die Verfügbarkeit von Finanzierungen, den Erhalt behördlicher Genehmigungen, Umweltrisiken, Rechtsstreitigkeiten und andere Angelegenheiten beziehen. Obwohl das Unternehmen seine Annahmen zum Zeitpunkt dieses Dokuments als vernünftig erachtet, sind vorausblickende Aussagen und Informationen keine Garantie für zukünftige Leistungen und die Leser sollten solchen Aussagen keine unangemessene Bedeutung beimessen, da sich die tatsächlichen Ereignisse und Ergebnisse erheblich von den hier beschriebenen unterscheiden können. Das Unternehmen verpflichtet sich nicht, vorausblickende Aussagen oder Informationen zu aktualisieren, es sei denn, dies wird von den geltenden Wertpapiergesetzen verlangt.

Weder die TSX Venture Exchange noch die Investment Industry Regulatory Organization of Canada übernehmen die Verantwortung für die Angemessenheit oder Richtigkeit dieser Pressemitteilung.

Tabelle 1: Eskay-Creek-Projekt 2020 Phase I längengewichtete Bohrlochkomposite aus Gold und Silber:

Loch-ID	VON (M)	Bis (M)	KERNLÄNGE (M)	AU (G/T)	AG (G/T)	AUEQ (G/T)	ZONE
SK-20-265	149.62	169.00	19.38	2.68	27	3.05	21B
EINSCHLIESSLICH	158.42	159.19	0.77	19.15	550	26.48	21B

Loch-ID	VON (M)	Bis (M)	KERNLÄNGE (M)	AU (G/T)	AG (G/T)	AUEQ (G/T)	ZONE
SK-20-266	141.92	169.85	27.93	1.67	5	1.74	21B
SK-20-267						AUFGEHOBEN	21B
SK-20-268	166.00	180.00	14.00	2.01	5	2.08	21B
SK-20-269	135.00	147.96	12.96	1.12	14	1.31	21B
SK-20-269	155.00	162.50	7.50	1.55	7	1.65	21B
SK-20-270	137.00	159.50	22.50	32.21	121	33.82	21B
EINSCHLIESSLICH	138.00	139.00	1.00	12.35	167	14.58	21B
UND	139.00	139.50	0.50	14.35	957	27.11	21B
UND	139.50	140.50	1.00	2.64	1,375	20.97	21B
UND	150.50	151.00	0.50	13.25	8	13.36	21B
UND	151.00	152.00	1.00	18.60	31	19.01	21B
UND	153.00	154.00	1.00	24.20	58	24.97	21B
UND	154.00	154.83	0.83	753.00	445	758.93	21B
SK-20-271	147.45	172.00	24.55	5.90	14	6.09	21B
EINSCHLIESSLICH	159.50	160.00	0.50	11.80	17	12.03	21B
UND	160.00	161.50	1.50	10.50	8	10.61	21B
UND	163.00	164.50	1.50	20.90	95	22.17	21B
UND	164.50	166.00	1.50	25.60	56	26.35	21B
UND	169.60	170.10	0.50	11.00	<5	11.00	21B
UND	170.10	171.00	0.90	18.95	6	19.03	21B
SK-20-272						AUFGEHOBEN	21A
SK-20-273	125.16	142.50	17.34	0.64	29	1.02	21A
SK-20-274						NOCH NICHT GEBOHRT	
SK-20-275						NOCH NICHT GEBOHRT	
SK-20-276						NOCH NICHT GEBOHRT	
SK-20-277						NOCH NICHT GEBOHRT	
SK-20-278						NOCH NICHT GEBOHRT	
SK-20-279						NOCH NICHT GEBOHRT	
SK-20-280						NOCH NICHT GEBOHRT	
SK-20-281						NOCH NICHT GEBOHRT	
SK-20-282						NOCH NICHT GEBOHRT	
SK-20-283						NOCH NICHT GEBOHRT	
SK-20-284						NOCH NICHT GEBOHRT	
SK-20-285	138.00	148.00	10.00	2.67	11	2.82	21B
SK-20-286	149.85	157.50	7.65	3.13	6	3.20	21B
SK-20-287						AUFGEHOBEN	
SK-20-288	140.50	148.40	7.90	1.32	122	2.95	21A

Goldäquivalent (AuEq), berechnet über die Formel: Au (g/t) + [Ag (g/t) / 75]. Die gemeldeten Kernlängen entsprechen 80-100% der tatsächlichen Mächtigkeit und werden durch gut definierte Mineralisierungsgeometrien unterstützt, die aus historischen Bohrungen abgeleitet wurden. Die längengewichteten AuEq-Komposite wurden durch geologische Überlegungen eingeschränkt. Bei den Au- und Ag-Abschnitten, die die längengewichteten AuEq-Komposite betreffen, wurden keine Gehaltsabdeckungen der einzelnen Untersuchungsergebnisse vorgenommen. Verarbeitungsgewinnungen wurden nicht auf die AuEq-Berechnung angewandt und werden zu 100% ausgewiesen. Proben unterhalb der Nachweisgrenze wurden auf einen Wert von Null annulliert.

Tabelle 2: Minengitter Phase I Bohrlochstandorte und -ausrichtungen:

Loch-ID	OSTEN	NORDEN	ELEVATION	LÄNGE (M)	AZIMUTH	DIP
SK-20-265	9813.4	10632.5	937.9	179.0	109.9	-60.0
SK-20-266	9813.4	10632.5	937.9	184.0	115.1	-66.0
SK-20-268	9788.9	10641.4	929.1	186.0	84.5	-59.2
SK-20-269	9789.0	10640.2	929.1	164.0	120.6	-74.1
SK-20-270	9788.4	10640.5	929.1	165.0	136.6	-73.4
SK-20-271	9828.7	10639.8	940.3	172.0	108.2	-76.7
SK-20-272	9756.4	10252.4	1010.5	5.0	151.8	-61.8
SK-20-273	9752.4	10253.9	1010.1	154.0	149.7	-74.1

SK-20-285	9842.7	10601.0	946.1	168.0	115.8	-69.2
SK-20-286	9828.3	10641.4	939.5	182.0	97.3	-68.2
SK-20-287	9753.2	10252.1	1010.2	13.6	150.2	-62.0
SK-20-288	9752.4	10253.9	1010.1	154.0	150.2	-62.0

Contact: Walt Coles Jr., President & CEO
or Kelly Earle, Vice President Communications
Email: *kearle@skeenaresources.com*

Suite 650, 1021 West Hastings Street
Vancouver, BC, Canada V6E 0C3
Tel: (604) 684-8725 Fax: (604) 558-7695

SKEENA

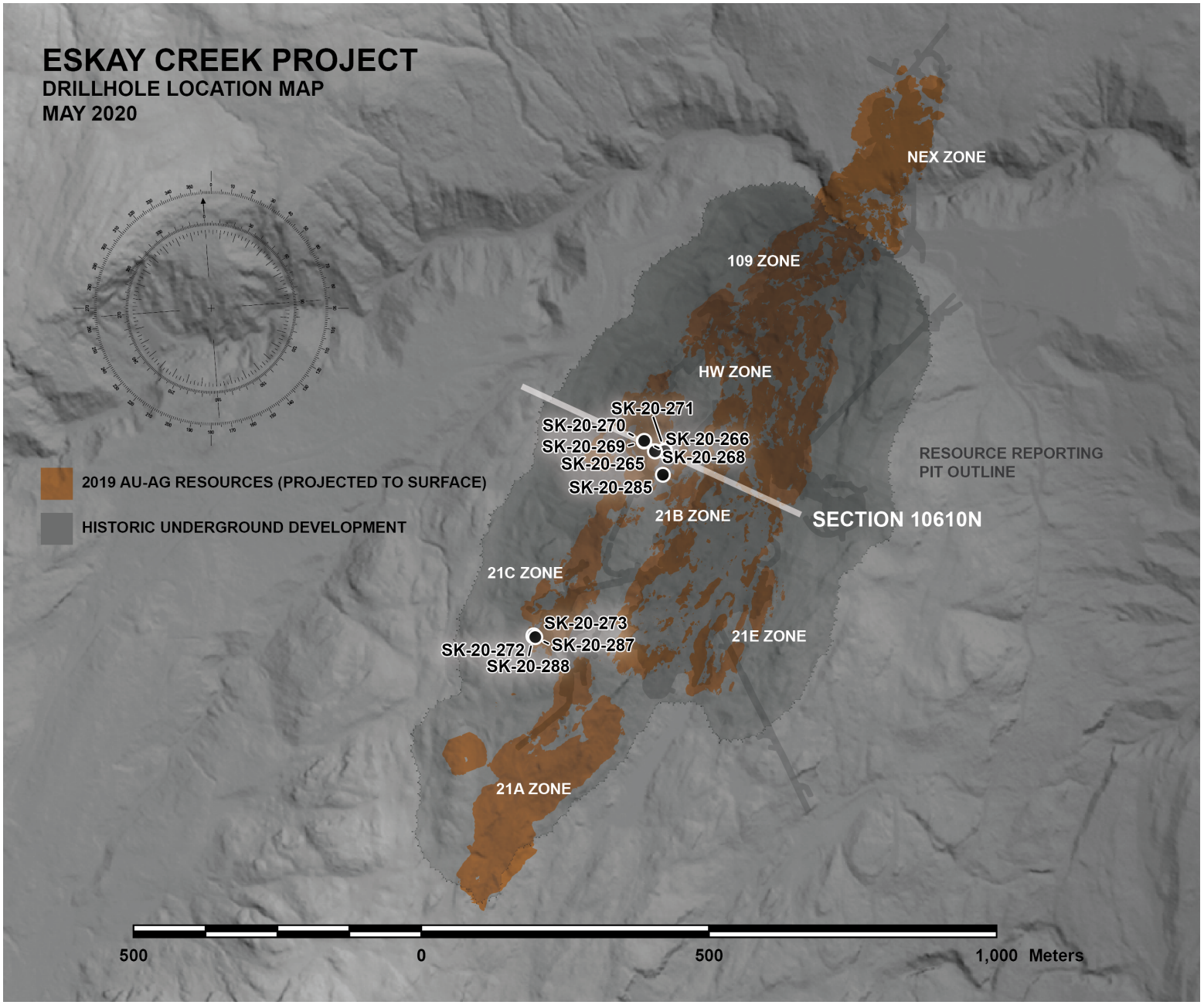

Contact: Walt Coles Jr., President & CEO
or Kelly Earle, Vice President Communications
Email: *kearle@skeenaresources.com*

Suite 650, 1021 West Hastings Street
Vancouver, BC, Canada V6E 0C3
Tel: (604) 684-8725 Fax: (604) 558-7695

OTCQX | SKREF TSX.V | SKE

SKEENA

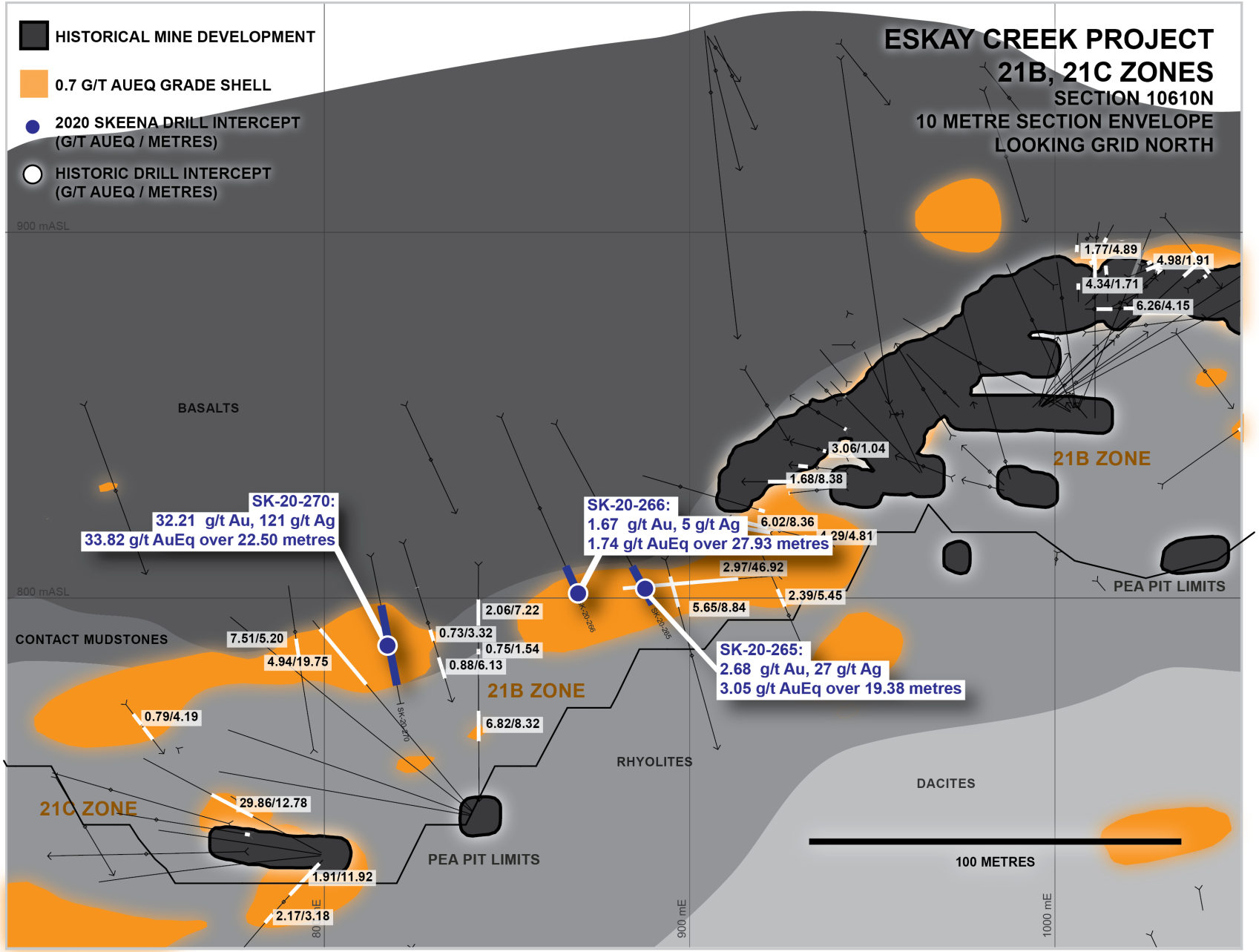

Contact: Walt Coles Jr., President & CEO
or Kelly Earle, Vice President Communications
Email: *kearle@skeenaresources.com*

Suite 650, 1021 West Hastings Street
Vancouver, BC, Canada V6E 0C3
Tel: (604) 684-8725 Fax: (604) 558-7695

OTCQX | SKREF TSX.V | SKE